

保管・荷役・搬送を1台でこなす 高品質のメッシュパレット



スタンダードタイプ



2段積状態

PALEBOX [パレボックス]

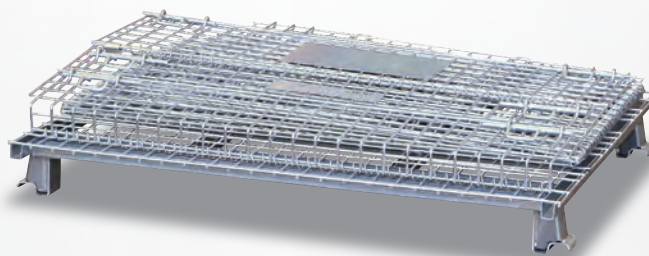

一体型の折りたたみ構造



拡大図

総販売元



株式会社 ワコーパレット

<https://www.wako-pallet.co.jp>

&



製造元

イーストファウンド



簡単で確実なロック機能

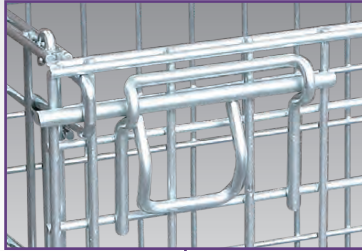

接続部のらせん状コイル及び
ヒンジロック



段積時のズレ止め金具

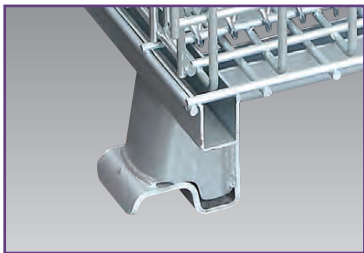
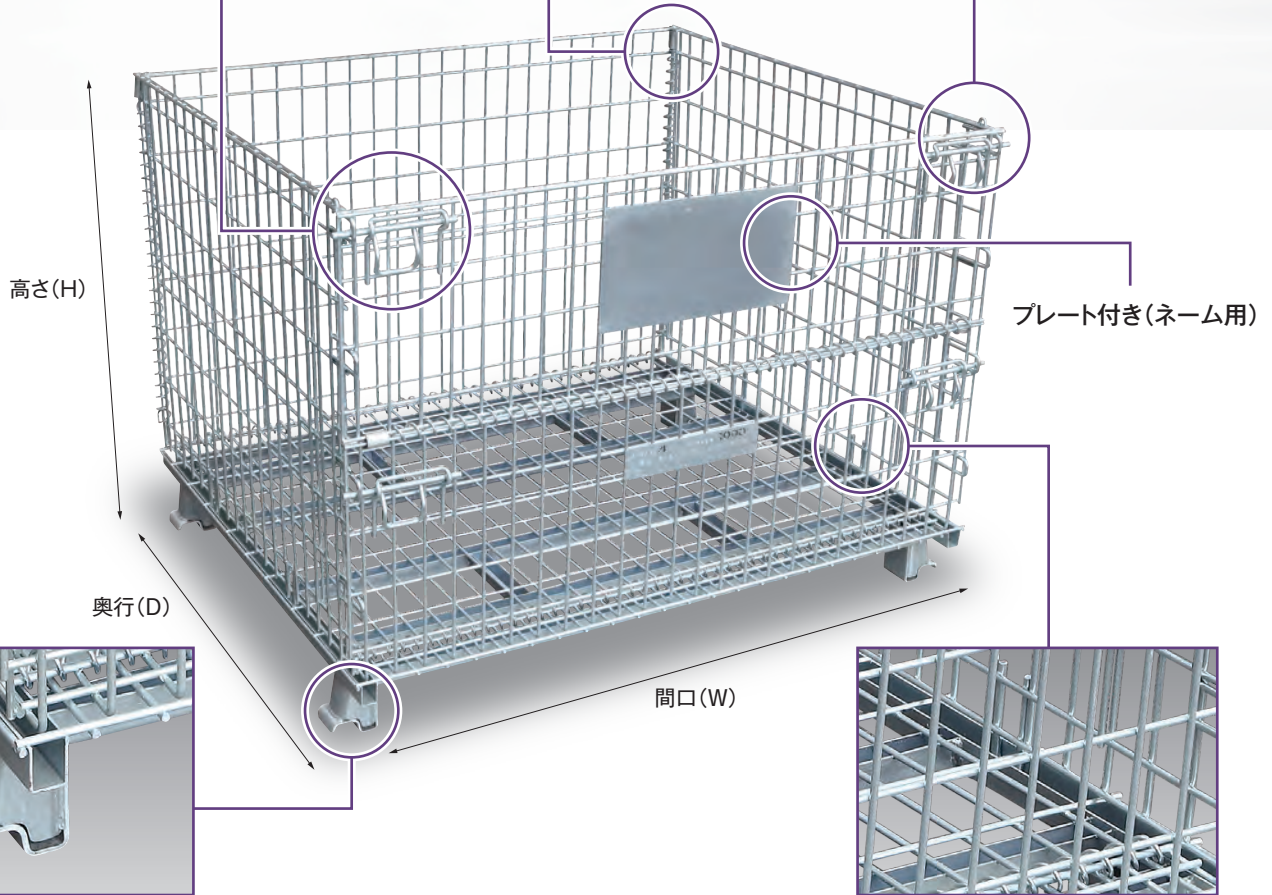
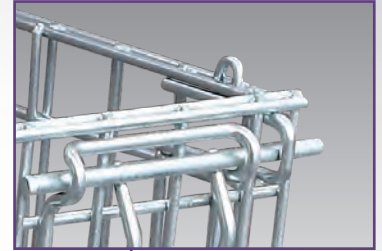

強固な脚部構造



全点スポット溶接の高強度
スチール線材を採用

標準品規格

製造/中国 EASTFOUND社

品番	呼称寸法(mm)			内寸法(mm)			扉	自重(kg)	耐荷重(kg)	最大積み重ね段数	ピッチ	線径(mm)
	間口(W)	奥行(D)	高さ(H)	間口(W)	奥行(D)	高さ(H)						
J1	800	500	540	772	467	400	片扉全開	21	300	4	28×28	3.0
J5				772	467	400	片扉全開	24	500		14×14	3.0
K1				748	470	400	片扉全開	27	500		25×50	4.8
J3				759	471	400	片扉全開	29	800		50×50	6.0
F1	900	650	680	847	621	530	片扉半開	38	1000	50×50		
W3	1000	800	850	510	947	776	358	片扉全開	37	1000	50×50	
L1				947	775	698	片扉半開	44	1000	50×100		
W1 				947	775	698	片扉半開	50	1500	50×50		
W1D2				958	787	702	両扉半開	53	1500	50×50		
L3	1050	1050	1000	997	1024	848	片扉上扉全開	59	1000	50×100		
L4	1200	1000	900	510	1147	975	358	片扉全開	48	1000	50×50	
L2				1148	965	750	片扉半開	58	1000	50×100		
L2D2				1154	987	752	両扉全開	62	1000	50×100		
W2D2				1154	987	752	両扉全開	69	1250	50×50		
W2 				1148	969	748	片扉半開	70	2000	50×50		
C1				1140	950	900	片扉半開	64	1000	50×100		
G1	1500	1100	1100	1447	1071	950	片扉半開	84	1000	50×100		

 = レンタル有り

表面処理:電気亜鉛メッキ(三価)

《パレボックスの特長》

- 4段積み可能で、スペース有効利用が出来ます。
※段積時は、上下ゲートはすべて閉じてください。
- 強度・耐久性に優れ、他のスチール製ボックスパレットよりも軽量です。
- 保管・搬送時の荷崩れ防止、未使用時には、折りたたみが可能で、スペース有効利用、移動運賃の節減が可能です。
- フォークリフト作業が容易な構造

《組立て方法(片扉半開タイプ)》



折りたたみ時



4側面を起こします



前面の扉を組み上げます



組立完了

オプション例



段積み金具付



キャスター付



ソリ付(※奥行方向も可)



フタ付



ブラダン張り



内袋取付

〈フォークガイド付タイプ〉



スルータイプ



ポケットタイプ



回転フォーク用

ご使用例

堅固で簡便に保管や輸送など、あらゆる物流シーンで汎用的に使用できます。

〈 冷凍冷蔵コンテナでのご使用 〉



〈 工場でのご使用 〉



〈 農産物でのご使用 〉



12kg軽量化 3段折れタイプ

前面扉3段折なので、下部の荷物の取扱いが楽にできます。

■呼称寸法: W1200×D1000×H900mm

■網目ピッチ: W50×H100mm

■積載質量: 200kg

■自重: 46kg(※オプション無し)

■塗料: 粉体塗装



写真はキャスターあり/段積金具付

高強度、省スペース、低コスト、 搬送・輸送効率アップ

《ご使用業界》

- 果汁、粉末等の飲料原料類
- 液体、粒状などの非危険工業品
- ゴム、石油化学製品



※液体、粉末等には内袋ご使用(オプション品)
内袋ご使用時、洗浄不要(使い捨て)で便利です。
(内袋は他に下側排出タイプもあります。)



《特長》

- 金属フレームと鉄板を高強度溶接した、堅牢な構造。
- ベースは4方差し構造で、フォークリフト作業が容易。
- 折りたたみ可能で、保管時も段積可能。空間の有効利用
- 40フィートコンテナに合わせたサイズで
海運、陸運様々な運送に対応。



規格

製造/中国 EASTFOUND社

品番	呼称寸法(mm)			自重(kg)	最大積載荷重(kg)	全負荷時最大段積数	移動時最大段積数	折りたたみ時最大段積数
	間口(W)	奥行(D)	高さ(H)					
MC-1	1330	1120	1000	137	1350	4段	2段	15段
MC-2	1330	1120	1100	146	1350	4段	2段	15段

◎下側排出タイプも製造可能です。(内袋は下側排出タイプ使用)

表面処理: 溶融亜鉛、電気メッキ



パレボックスとポストパレットを合わせた、 スチール製パレット。

さまざまな荷物に対応可能で、ノックダウンが簡単。



《特長》

- 前後・側面はスチールメッシュ構造で軽く、取り外しが簡単。
- 未使用時には、支柱が折りたたみ可能で、スペースがいりません。
- 段積保管・輸送に最適でパレット移動費用削減。



製造/中国 EASTFOUND社

外寸(mm)			最大積載荷重(kg)	最大積載段数
間口(W)	奥行(D)	高さ(H)		
1500	1150	1130	1000	4段

パレボックス 吊りパレットタイプ

吊り上げフック付きで吊り上げ作業可能!

資材の保管・運搬・積み降ろしが安全に。

フォークリフトの無い現場でも、ユニック車やクレーン作業が簡単で安全に使用可能です。

- 重量物の移動・保管建築
資材の積み降ろし等



フックを利用した吊り下げ作業が可能です。



《組立て方法》



折りたたみ時



側面を起こします



前後扉を起こし金具に固定

《使用上のご注意》

- 扉を開けた状態での吊り下げ厳禁。
- 吊り荷重以上のものは吊り下げ禁止。
- 4点での吊り下げ願います。
- ワイヤーは積載荷重に合った物をご使用ください。



折りたたみ段重ね使用時



WE-PUAC

製造/中国 EASTFOUND社

品番	呼称寸法(mm)			最内寸法(mm)			自重(kg)	最大積載荷重	吊り荷重(kg)	最大積載段数	線径ピッチ
	間口(W)	奥行(D)	高さ(H)	間口(W)	奥行(D)	高さ(H)					
WE-PU	1200	1000	900	1070	905	690	116	2000kg×4段	1000	4段	6φ×50×50
WE-PUAC	1200	1000	1000	1070	905	690	120	800kg×1段	1000	1段	6φ×50×50

◎[WE-PUAC]キャスター付(150φウレタン車 固定2ヶ、自在S付2ヶ)

◎性能向上のため予告無く仕様変更する場合があります。

表面処理:溶融亜鉛メッキ

セキュリティカーゴ(メッキ仕様) 一体型中間棚付

大切な商品・荷物を盗難・紛失から守る



- 表面処理は三価ユニクロメッキを施したパイプ及びスチールメッシュを採用し、耐食性も強く美観的にも優れています。
- ホテル・家電量販店等の重要な商品荷物の運搬・保管に最適。
- エアーキャスターウレタン車で、軽量・静粛音・長寿命



ネスティング状態

製造/中国 EASTFOUND社

品番	外寸(mm)			仕様	自重(kg)	
	間口(W)	奥行(D)	高さ(H)			
SCC-EU	730	820	1740	スチールメッシュピッチ 50mm×50mm 三価ユニクロメッキ+クリア処理	エアーキャスター(ホイールカバー付き) 125φウレタン車 2輪自在/2輪自在S付	約60

積載荷重=400kg(中間棚=100kg)

WAKO



PALLET

株式会社 ワコーパレット

ホームページ <https://www.wako-pallet.co.jp/>

本社 / 西日本営業部

〒542-0081 大阪市中央区南船場2丁目1番3号
PHOENIX南船場ビル8F

TEL:06-6267-0050(代表) FAX:06-6267-0055

東日本営業部

〒104-0033 東京都中央区新川1丁目16番14号
アクロス新川ビル・アネックス5F

TEL:03-3553-3840(代表) FAX:03-3553-3860

中部営業部

〒450-0003 名古屋市中村区名駅南1丁目16番21号
名古屋三井物産ビル1F

TEL:052-589-8911 FAX:052-589-8912